

Cuenta Pública 2018
 Instituto Tecnológico Superior de Tlaxco
 Estado de Actividades
 Del 1 de Enero al 31 de Diciembre de 2019 y del 1 de Enero al 31 de Diciembre 2018
 (Pesos)

Concepto	2019	2018	Concepto	2019	2018
INGRESOS Y OTROS BENEFICIOS			GASTOS Y OTRAS PÉRDIDAS		
Ingresos de la Gestión	0	726,422	Gastos de Funcionamiento	21,026,822	20,353,461
Impuestos	0	0	Servicios Personales	18,277,882	17,115,251
Cuotas y Aportaciones de Seguridad Social	0	0	Materiales y Suministros	1,051,511	1,234,281
Contribuciones de Mejoras	0	0	Servicios Generales	1,697,429	2,003,931
Derechos	0	726,422	Transferencia, Asignaciones, Subsidios y Otras Ayudas	0	2,000,000
Productos	0	0	Transferencias Internas y Asignaciones al Sector Público	0	2,000,000
Aprovechamientos	0	0	Transferencias al Resto del Sector Público	0	0
Ingresos por Venta de Bienes y Prestación de Servicios	0	0	Subsidios y Subvenciones	0	0
Participaciones, Aportaciones, Convenios, Incentivos Derivados de la Colaboración Fiscal, Fondos Distintos de Aportaciones, Transferencias, Asignaciones, Subsidios y Subvenciones, y Pensiones y Jubilaciones	25,137,379	24,342,535	Ayudas Sociales	0	0
Participaciones, Aportaciones, Convenios, Incentivos Derivados de la Colaboración Fiscal, Fondos Distintos de Aportaciones	0	0	Pensiones y Jubilaciones	0	0
Transferencias, Asignaciones, Subsidios y Subvenciones, y Pensiones y Jubilaciones	25,137,379	24,342,535	Transferencias a Fidelcomisos, Mandatos y Contratos Análogos	0	0
Otros Ingresos y Beneficios	0	3,807	Transferencias a la Seguridad Social	0	0
Ingresos Financieros	0	3,807	Donativos	0	0
Incremento por Variación de Inventarios	0	0	Transferencias al Exterior	0	0
Disminución del Exceso de Estimaciones por Pérdida o Deterioro u Obsolescencia	0	0	Participaciones y Aportaciones	0	0
Disminución del Exceso de Provisiones	0	0	Participaciones	0	0
Otros Ingresos y Beneficios Varios	0	0	Aportaciones	0	0
Total de Ingresos y Otros Beneficios	25,137,379	25,072,764	Convenios	0	0
			Intereses, Comisiones y Otros Gastos de la Deuda Pública	0	0
			Intereses de la Deuda Pública	0	0
			Comisiones de la Deuda Pública	0	0
			Gastos de la Deuda Pública	0	0
			Costo por Coberturas	0	0
			Apoyos Financieros	0	0
			Otros Gastos y Pérdidas Extraordinarias	0	0
			Estimaciones, Depreciaciones, Deterioros, Obsolescencia y Amortizaciones	0	0
			Provisiones	0	0
			Disminución de Inventarios	0	0
			Aumento por Insuficiencia de Estimaciones por Pérdida o Deterioro y Obsolescencia	0	0
			Aumento por Insuficiencia de Provisiones	0	0
			Otros Gastos	0	0
			Inversión Pública	0	0
			Inversión Pública no Capitalizable	0	0
			Total de Gastos y Otras Pérdidas	21,026,822	22,353,461
			Resultados del Ejercicio (Ahorro/Desahorro)	4,110,557	2,719,301

Bajo protesta de decir verdad declaramos que los Estados Financieros y sus Notas son razonablemente correctos y responsabilidad del emisor

M.A. ANIBAL GEORGE HARO
 DIRECTOR GENERAL

M.A. ANIBAL GEORGE HARO
 DIRECTOR GENERAL

Cuenta Pública 2019
 Instituto Tecnológico Superior de Tlaxco
 Estado de Situación Financiera
 Al 31 de Diciembre de 2019 y al 31 de Diciembre de 2018
 (Pesos)

CONCEPTO	Año		CONCEPTO	Año	
	2019	2018		2019	2018
ACTIVO			PASIVO		
<i>Activo Circulante</i>			<i>Pasivo Circulante</i>		
Efectivo y Equivalentes	20,444,285	19,248,500	Cuentas por Pagar a Corto Plazo	534,590	339,381
Derechos a Recibir Efectivo o Equivalentes	2,614	1,072	Documentos por Pagar a Corto Plazo	0	0
Derechos a Recibir Bienes o Servicios	0	0	Porción a Corto Plazo de la Deuda Pública a Largo Plazo	0	0
Inventarios	0	0	Títulos y Valores a Corto Plazo	0	0
Almacenes	0	0	Pasivos Diferidos a Corto Plazo	0	0
Estimación por Pérdida o Deterioro de Activos Circulantes	0	0	Fondos y Bienes de Terceros en Garantía y/o Administración a Corto Plazo	754,720	158,821
Otros Activos Circulantes	0	0	Provisiones a Corto Plazo	0	0
Total de Activos Circulantes	20,446,899	19,249,572	Otros Pasivos a Corto Plazo	0	0
<i>Activo No Circulante</i>			Total de Pasivos Circulantes	1,289,310	498,302
Inversiones Financieras a Largo Plazo	0	0	<i>Pasivo No Circulante</i>		
Derechos a Recibir Efectivo o Equivalentes a Largo Plazo	0	0	Cuentas por Pagar a Largo Plazo	0	0
Bienes Inmuebles, Infraestructura y Construcciones en Proceso	21,762,918	21,782,917	Documentos por Pagar a Largo Plazo	0	0
Bienes Muebles	25,770,113	24,163,898	Deuda Pública a Largo Plazo	0	0
Activos Intangibles	802,981	802,981	Pasivos Diferidos a Largo Plazo	0	0
Depreciación, Deterioro y Amortización Acumulada de Bienes	0	0	Fondos y Bienes de Terceros en Garantía y/o en Administración a Largo Plazo	0	0
Activos Diferidos	0	0	Provisiones a Largo Plazo	0	0
Estimación por Pérdida o Deterioro de Activos no Circulantes	0	0	Total de Pasivos No Circulantes	0	0
Otros Activos no Circulantes	0	0	Total del Pasivo	1,289,310	498,302
Total de Activos No Circulantes	48,135,982	46,529,774	HACIENDA PÚBLICA/ PATRIMONIO		
Total del Activo	68,582,881	65,779,346	<i>Hacienda Pública/Patrimonio Contribuido</i>	35,853,008	36,114,188
			Aportaciones	33,715,541	34,176,721
			Donaciones de Capital	1,937,467	1,937,467
			Actualización de la Hacienda Pública / Patrimonio	0	0
			<i>Hacienda Pública/Patrimonio Generado</i>	31,840,573	29,166,856
			Resultados del Ejercicio (Ahorro / Desahorro)	4,110,557	2,719,301
			Resultados de Ejercicios Anteriores	27,530,018	26,447,555
			Revalúos	0	0
			Reservas	0	0
			Rectificaciones de Resultados de Ejercicios Anteriores	0	0
			Exceso o Insuficiencia en la Actualización de la Hacienda Pública/Patrimonio	0	0
			Resultado por Posición Monetaria	0	0
			Resultado por Tenencia de Activos no Monetarios	0	0
			Total Hacienda Pública/ Patrimonio	67,293,581	65,281,044
			Total del Pasivo y Hacienda Pública/ Patrimonio	68,582,881	65,779,346

Bajo protesta de decir verdad declaramos que los Estados Financieros y sus Notas son razonablemente correctos y responsabilidad del emisor

M.A. ANIBAL GEORGE HARO
DIRECTOR GENERAL

M.A. ANIBAL GEORGE HARO
DIRECTOR GENERAL

Cuenta Pública 2019
 Instituto Tecnológico Superior de Tlaxco
 Estado de Variación en la Hacienda Pública
 Del 1 de Enero al 31 de Diciembre de 2019
 (pesos)

Concepto	Hacienda Pública/Patrimonio Contribuido	Hacienda Pública/Patrimonio Generado de Ejercicios Anteriores	Hacienda Pública/Patrimonio Generado del Ejercicio	Exceso o Insuficiencia en la Actualización de la Hacienda Pública / Patrimonio	TOTAL
HACIENDA PÚBLICA/PATRIMONIO CONTRIBUIDO NETO 2018	36,114,188				36,114,188
Aportaciones	34,178,721				34,178,721
Donaciones de Capital	1,937,467				1,937,467
Actualización de la Hacienda Pública/Patrimonio	0				0
HACIENDA PÚBLICA /PATRIMONIO GENERADO NETO 2018		26,447,555	2,719,301		29,166,856
Resultados del Ejercicio (Ahorro/Desahorro)			2,719,301		2,719,301
Resultados de Ejercicios Anteriores		26,447,555			26,447,555
Revalúos		0		0	0
Reservas		0		0	0
Rectificaciones de Resultados de Ejercicios Anteriores		0		0	0
EXCESO O INSUFICIENCIA EN LA ACTUALIZACIÓN DE LA HACIENDA PÚBLICA/ PATRIMONIO NETO 2018				0	0
Resultado por Posición Monetaria				0	0
Resultado por Tenencia de Activos no Monetarios				0	0
HACIENDA PÚBLICA / PATRIMONIO NETO FINAL 2018	36,114,188	26,447,555	2,719,301	0	65,281,044
CAMBIOS EN LA HACIENDA PÚBLICA/PATRIMONIO CONTRIBUIDO NETO 2019	-461,180				-461,180
Aportaciones	-461,180				-461,180
Donaciones de Capital	0				0
Actualización de la Hacienda Pública/Patrimonio	0				0
VARIACIONES DE LA HACIENDA PÚBLICA / PATRIMONIO GENERADO NETO 2019		1,082,461	1,391,256		2,473,717
Resultados del Ejercicio (Ahorro/Desahorro)			4,110,557		4,110,557
Resultados de Ejercicios Anteriores		1,082,461	-2,719,301		-1,636,840
Revalúos		0	0	0	0
Reservas		0	0	0	0
Rectificaciones de Resultados de Ejercicios Anteriores		0	0	0	0
CAMBIOS EN EL EXCESO O INSUFICIENCIA EN LA ACTUALIZACIÓN DE LA HACIENDA PÚBLICA/ PATRIMONIO NETO 2019				0	0
Resultado por Posición Monetaria				0	0
Resultado por Tenencia de Activos no Monetarios				0	0
HACIENDA PÚBLICA / PATRIMONIO NETO FINAL 2019	35,653,008	27,530,016	4,110,557	0	67,293,581

Bajo protesta de decir verdad declaramos que los Estados Financieros y sus Notas son razonablemente correctos y responsabilidad del emisor

M.A. ANIBAL GEORGE HARO
 DIRECTOR GENERAL

M.A. ANIBAL GEORGE HARO
 DIRECTOR GENERAL

Cuenta Pública 2019
 Instituto Tecnológico Superior de Tlaxco
 Estado de Flujos de Efectivo
 Del 1 de Enero al 31 de Diciembre de 2019 y del 1 de Enero al 31 de Diciembre de 2018
 (Pesos)

Concepto	2019	2018	Concepto	2019	2018
Flujos de Efectivo de las Actividades de Operación			Flujos de Efectivo de las Actividades de Inversión		
Origen	25,137,379	25,068,957	Origen	0	0
Impuestos	0	0	Bienes Inmuebles, Infraestructura y Construcciones en Proceso	0	0
Cuotas y Aportaciones de Seguridad Social	0	0	Bienes Muebles	0	0
Contribuciones de mejoras	0	0	Otros Orígenes de Inversión	0	0
Derechos	0	726,422	Aplicación	2,067,397	1,525,610
Productos	0	0	Bienes Inmuebles, Infraestructura y Construcciones en Proceso	0	0
Aprovechamientos	0	0	Bienes Muebles	2,067,397	1,525,610
Ingresos por Venta de Bienes y Prestación de Servicios	0	0	Otras Aplicaciones de Inversión	0	0
Participaciones, Aportaciones, Convenios, Incentivos Derivados de la Colaboración Fiscal y Fondos Distintos de Aportaciones	0	0	Flujos Netos de Efectivo por Actividades de Inversión	-2,067,397	-1,525,610
Transferencias, Asignaciones, Subsidios y Subvenciones, y Pensiones y Jubilaciones	25,137,379	24,342,535			
Otros Orígenes de Operación	0	0			
Aplicación	21,874,198	22,668,559	Flujo de Efectivo de las Actividades de Financiamiento		
Servicios Personales	17,848,102	16,813,998	Origen	0	0
Materiales y Suministros	1,051,511	1,234,269	Endeudamiento Neto	0	0
Servicios Generales	1,650,141	1,986,523	Interno	0	0
Transferencias Internas y Asignaciones al Sector Público	0	2,000,000	Externo	0	0
Transferencias al resto del Sector Público	0	0	Otros Orígenes de Financiamiento	0	0
Subsidios y Subvenciones	0	0	Aplicación	0	0
Ayudas Sociales	0	0	Servicios de la Deuda	0	0
Pensiones y Jubilaciones	0	0	Interno	0	0
Transferencias a Fideicomisos, Mandatos y Contratos Análogos	0	0	Externo	0	0
Transferencias a la Seguridad Social	0	0	Otras Aplicaciones de Financiamiento	0	0
Donativos	0	0	Flujos netos de Efectivo por Actividades de Financiamiento	0	0
Transferencias al Exterior	0	0			
Participaciones	0	0			
Aportaciones	0	0			
Convenios	0	0			
Otras Aplicaciones de Operación	1,324,443	633,768			
Flujos Netos de Efectivo por Actividades de Operación	3,263,181	2,400,398	Incremento/Disminución Neta en el Efectivo y Equivalentes al Efectivo	1,195,784	874,788
			Efectivo y Equivalentes al Efectivo al Inicio del Ejercicio	19,248,500	18,373,712
			Efectivo y Equivalentes al Efectivo al final del Ejercicio	20,444,285	19,248,500

Bajo protesta de decir verdad declaramos que los Estados Financieros y sus Notas son razonablemente correctos y responsabilidad del emisor

M.A. ANIBAL GEORGE HARO
DIRECTOR GENERAL

M.A. ANIBAL GEORGE HARO
DIRECTOR GENERAL

NOTAS A LOS ESTADOS FINANCIEROS

a) NOTAS DE DESGLOSE

I) NOTAS AL ESTADO DE SITUACIÓN FINANCIERA

Activo

Efectivo y Equivalentes

1. Este rubro está compuesto por las siguientes cuentas con afectación específica:

Cuenta	Descripción	Importe
XXXX817	Aportación estatal 2018	1,021,389
XXXX605	Aportación estatal 2019	3,782,357
XXXX379	Prodet 2018	105,740
XXXX434	Aportación federal 2016	812
XXXX593	Aportación federal 2018	255,735
XXX5937	Aportación federal 2019	2,746,394
XXXX662	Ingresos propios	32,116
XXX244	Seguro colectivo	200
XXXX662	Fondo de administración	1,131
XXXX731	Remanentes ejercicios anteriores	13,632,303

Derechos a recibir Efectivo y Equivalentes y Bienes o Servicios a Recibir

2. En este rubro se están considerando dos tipos, los deudores por concepto de gastos de viaje y viáticos y el subsidio para el empleo ambos se cancelaran en el mes siguiente posterior.

Bienes Disponibles para su Transformación o Consumo (Inventarios)

3. No aplica.- El giro de la institución es de educación por lo tanto no realiza ningún proceso de transformación y/o elaboración de bienes.

Inversiones Financieras

4. El Instituto no cuenta con cuentas de inversión

Bienes Muebles, Inmuebles e Intangibles

5.

DONADO	IMPORTE	IVA	TOTAL
Terrenos	1,181,545.14	-	1,181,545.14
Equipo de cómputo y tecnología de las información	398,734.37	243,797.51	462,531.88
Mobiliario y equipo de oficina	8,550.96	1,368.16	9,919.12
Equipo médico y de laboratorio	88,426.50	13,263.98	101,690.48
Total donado	1,677,256.97	258,429.65	1,755,686.62

Adquirido	IMPORTE	IVA	TOTAL
Bienes Inmuebles, Infraestructura y construcciones	18,761,136.03	3,001,781.77	21,762,917.80
Equipo de transporte	3,345,412.93	535,266.07	3,880,679.00
Equipo de comunicación y telecomunicación	128,403.67	20,544.59	148,948.26
Otros mobiliarios y equipo de educación	92,538.41	14806.15	107,344.56
Equipo de cómputo y tecnologías de la información	4,613,614.66	738,178.34	5,351,793.00
Otro mobiliario y equipo de administración	350,751.91	56,120.32	406,872.22
Mobiliario y equipo de oficina	473,767.87	75,802.86	549,570.73
Equipo médico y de laboratorio	6,282,956.45	1,005,273.04	7,288,229.49
Maquinaria equipo agropecuario	19,913.80	3,186.21	23,100.00
Maquinaria y equipo industrial	1,445,902.02	231,344.32	1,677,246.34
Instrumental médico y de laboratorio	366,434.01	58,629.45	425,063.46
Herramientas-máquinas y herramientas	424,791.64	67,966.67	492,758.31
Bienes artísticos y culturales	118,039.58	18886.33	136,925.91
Equipos de generación eléctrica	253,410.78	40,545.73	293,956.51
Otros equipos	1,816,111.21	290,577.79	2,106,689.00
Equipos y aparatos audiovisuales	113,125.89	18,100.14	131,226.03
Software	505,226.70	80,836.27	586,033.68
Artículos Deportivos	8,620.71	1,379.31	10,000.02
Total activo fijo	44,496,544.83	6,639,447.31	48,135,992.14

SECTOR PARAESTATAL

Estimaciones y Deterioros

5. No aplica.- El instituto no realiza estimaciones debido a que no tiene una cartera de cuentas por cobrar, así mismo no se cuenta con activos bilógicos para determinar un deterioro

Otros Activos

6. No aplica.- El instituto no utiliza esta partida contable para el registro del activo.

Pasivo

1.

Nombre	Importe	Fecha de vencimiento	Observación
Acreedores Diversos	534,590	17- Enero -20	En este rubro tengo servicios personales por pagar, seguro colectivo, estos importes se liquidaran dentro los 17 días siguientes

2.

Descripción	Importe	Fecha de vencimiento	Observaciones
I.S.R. retenido	754,719	17- Enero -20	Este importe deriva de las retenciones que se realiza a los trabajadores, por concepto de Impuesto sobre la renta.

II) NOTAS AL ESTADO DE ACTIVIDADES

Ingresos de Gestión

1.

Rubrog	Importe	Observación
Transferencias, Asignaciones, Subsidios y Otras ayudas	24,217,682.00	Recurso correspondiente al presupuesto de egresos federal y presupuesto de egresos estatal del ejercicio 2019 al mes de diciembre

Gastos y Otras Pérdidas:

1.

Rubro	Justificación
Servicios personales	En este rubro se utiliza para el pago de sueldos y salarios que se encuentran autorizados en el tabulador de sueldos, el cual comprende la plantilla de personal del Instituto.
Materiales y suministros	Este concepto se utiliza para la adquisición de materiales y suministros que son utilizados por las diferentes áreas de la institución para la realización de sus actividades.
Servicios generales	Aquí se ocupa para el pago de servicios que son necesarios para el funcionamiento de la Institución.

III) NOTAS AL ESTADO DE VARIACIÓN EN LA HACIENDA PÚBLICA

1. En este importe se consideran las disminuciones que se realizan en los resultados de ejercicios anteriores, así como el resultado del ejercicio del año correspondiente.

SECTOR PARAESTATAL

IV) NOTAS AL ESTADO DE FLUJOS DE EFECTIVO

Efectivo y equivalentes

1. El análisis de los saldos inicial y final que figuran en la última parte del Estado de Flujo de Efectivo en la cuenta de efectivo y equivalentes es como sigue:

	2019	2018
Efectivo en Bancos –Tesorería	20,444,285	19,248,500
Efectivo en Bancos- Dependencias	0	0
Inversiones temporales (hasta 3 meses)	0	0
Fondos con afectación específica	0	0
Depósitos de fondos de terceros y otros	0	0
Total de Efectivo y Equivalentes	20,444,285	19,248,500

2. En este periodo no se realizaron adquisiciones de bienes muebles

3. Conciliación de los Flujos de Efectivo Netos de las Actividades de Operación y la cuenta de Ahorro/Desahorro antes de Rubros Extraordinarios. A continuación se presenta un ejemplo de la elaboración de la conciliación.

	2019	2018
Ahorro/Desahorro antes de rubros Extraordinarios	4,110,557	2,719,301
<i>Movimientos de partidas (o rubros) que no afectan al efectivo.</i>		
Depreciación	0	0
Amortización	0	0
Incrementos en las provisiones	0	0
Incremento en inversiones producido por revaluación	(0)	(0)
Ganancia/pérdida en venta de propiedad, planta y equipo	(0)	(0)
Incremento en cuentas por cobrar	(0)	(0)
Partidas extraordinarias	(0)	(0)

V) CONCILIACIÓN ENTRE LOS INGRESOS PRESUPUESTARIOS Y CONTABLES, ASÍ COMO ENTRE LOS EGRESOS PRESUPUESTARIOS Y LOS GASTOS CONTABLES

La conciliación se presentará atendiendo a lo dispuesto por la Acuerdo por el que se emite el formato de conciliación entre los ingresos presupuestarios y contables, así como entre los egresos presupuestarios y los gastos contables.

Instituto Tecnológico Superior de Tlaxco Conciliación entre los Ingresos Presupuestarios y Contables Correspondiente del 1 de Enero al 31 de Diciembre de 2019 (Cifras en pesos)		
1. Ingresos Presupuestarios		25,137,379
2. Más ingresos contables no presupuestarios		
2.1 Ingresos Financieros	0	
2.2 Incremento por Variación de Inventarios		
2.3 Disminución del exceso de estimaciones por pérdida o deterioro u obsolescencia	0	
2.4 Disminución del exceso de provisiones	0	
2.5 Otros ingresos y beneficios varios	0	
2.6 Otros ingresos contables no presupuestarios	0	
		0
3. Menos Ingresos presupuestarios no contables		
3.1 Aprovechamientos Patrimoniales	0	
3.2 Ingresos derivados de financiamientos	0	
3.3 Otros Ingresos presupuestarios no contables	0	
4. Ingresos Contables (4 = 1 + 2 - 3)		25,137,379

Instituto Tecnológico Superior de Tlaxco Conciliación entre los Egresos Presupuestarios y los Gastos Contables Correspondiente del 1 de Enero al 31 de Diciembre de 2019		
1. Total de egresos (presupuestarios)		23,097,322
2. Menos egresos presupuestarios no contables		
2.1 Materias Primas y Materiales de Producción y Comercialización	0	2,070,500
2.2 Materiales y Suministros	0	
2.3 Mobiliario y Equipo de Administración	1,016,860	
2.4 Mobiliario y Equipo Educativo y Recreativo	259,801	
2.5 Equipo e Instrumental Médico y de Laboratorio	35,000	
2.6 Vehículos y Equipo de Transporte	0	
2.7 Equipo de Defensa y Seguridad	0	
2.8 Maquinaria, Otros Equipos y Herramientas	758,648	
2.9 Activos Biológicos	0	
2.10 Bienes Inmuebles	0	
2.11 Activos Intangibles	0	
2.12 Obra Pública en Bienes de Dominio Público	0	
2.13 Obra Pública en Bienes Propios	0	
2.14 Acciones y Participaciones de Capital	0	
2.15 Compra de Títulos y Valores	0	
2.16 Concesión de Préstamos	0	
2.17 Inversiones en Fideicomisos, Mandatos y Otros Análogos	0	
2.18 Provisiones para Contingencias y Otras Erogaciones Especiales	0	
2.19 Amortización de la Deuda Pública	0	
2.20 Adeudos de Ejercicios Fiscales Anteriores (ADEFAS)	0	
2.21 Otros Egresos Presupuestarios No Contables	0	
3. Más Gasto Contables No Presupuestales		
3.1 Estimaciones, Depreciaciones, Deterioros, Obsolescencia y Amortizaciones	0	
3.2 Provisiones	0	
3.3 Disminución de inventarios	0	
3.4 Aumento por insuficiencia de estimaciones por pérdida o deterioro u obsolescencia	0	
3.5 Aumento por insuficiencia de provisiones	0	
3.6 Otros Gastos	0	
3.7 Otros Gastos Contables No Presupuestales	0	
4. Total de Gasto Contable (4 = 1 + 2 + 3)		21,026,822

b) NOTAS DE MEMORIA (CUENTAS DE ORDEN)

Las cuentas que se manejan para efectos de este documento son las siguientes:

Cuentas de Orden Contables y Presupuestarias:

Este punto no aplica debido a que el instituto no cuenta con valores en custodia de instrumentos prestados a formadores de mercado e instrumentos de crédito recibidos en garantía de los formadores de mercado u otros.

c) NOTAS DE GESTIÓN ADMINISTRATIVA

1. Introducción

Los Estados Financieros del Instituto Tecnológico Superior de Tlaxco, proveen de información financiera a los principales usuarios de la misma, al Congreso y a los ciudadanos.

El objetivo del presente documento es la revelación del contexto y de los aspectos económicos-financieros más relevantes que influyeron en las decisiones del período,

2. Panorama Económico y Financiero

Las condiciones económicas y financieras bajo las cuales trabajo el Instituto Tecnológico Superior de Tlaxco, son las mismas a las que se sujeta el presupuesto de egresos 2015 del estado de Tlaxcala

3. Autorización e Historia

Se informará sobre:

- a) El Instituto Tecnológico Superior de Tlaxco nace el 11 de noviembre del 2004 siendo su creación oficial bajo la publicación en el diario oficial No. 9 de fecha 30 de marzo de 2005 decretado por el Gobernador en turno Lic. Héctor Israel Ortiz Ortiz.
El 3 de octubre de 2005, se nombra al primer Director de este instituto, siendo el M.C. Alejandro Palma Suarez, al primero de febrero de 2011 es nombrado como nuevo Director General al C.P. Aníbal George Haro por el actual Gobernador Constitucional Lic. Mariano González Zarur
- b) El 5 de diciembre de 2006 se instala la Primera Junta directiva que es el máximo órgano de gobierno con la finalidad de llevar la transparencia y manejo de los recursos enfocados al único fin de dar educación de calidad al entorno regional.

4. Organización y Objeto Social

Se informará sobre:

- a) Objeto social.
De acuerdo al Art. 2 del Decreto de Creación No. 9, fracción I y II establece que el objeto del Instituto es Impartir e impulsar la educación superior tecnológica, realizar investigación científica y tecnológica en la entidad que contribuya a elevar la calidad académica, vinculada con el sector productivo.
- b) Principal actividad: Impartir educación superior tecnológica.
- c) Ejercicio fiscal: 2018
- d) Régimen jurídico
Como lo marca el Art. 1 del Decreto de Creación No. 9, el Instituto es creado como un organismo público descentralizado de la Administración Pública del estado de Tlaxcala con personalidad jurídica y patrimonio propios.
- e) Consideraciones fiscales del ente: Retención y entero del Impuesto sobre la renta, e impuestos sobre nóminas.

f) Estructura organizacional básica

ESTRUCTURA ORGANICA TIPO "B",

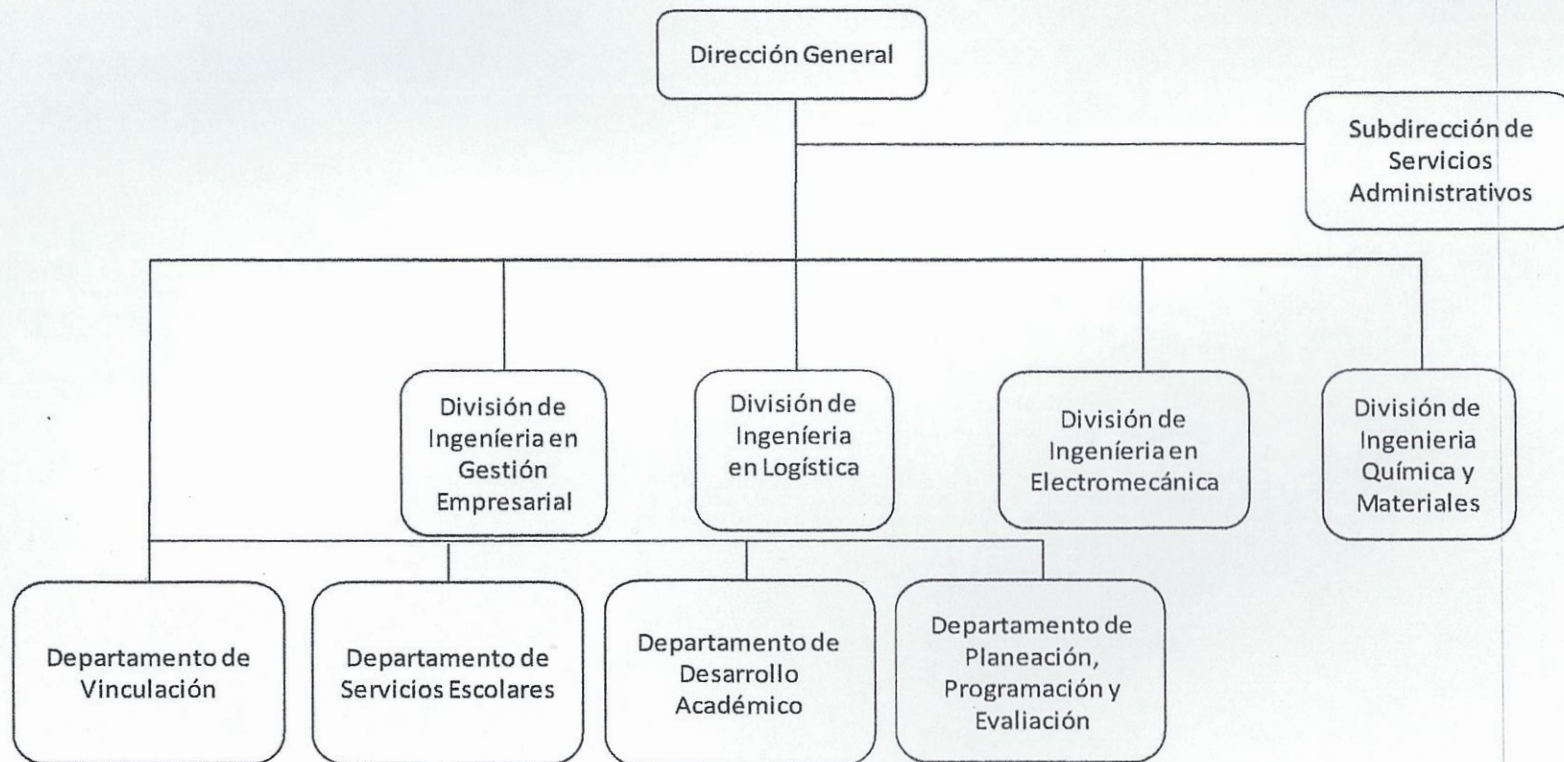

g) Fideicomisos, mandatos y análogos de los cuales es fideicomitente o fiduciario. No aplica. ~~El Instituto no es fideicomitente ni fiduciario.~~

5. Bases de Preparación de los Estados Financieros

Se informará sobre:

- a) Los estados financieros se preparan de con base a las normas y metodología para la emisión de información financiera y estructura de los estados financieros básicos del ente público y características de sus notas, emitidos por el Consejo Nacional de Armonización Contable.
- b) En este punto se toma en consideración las normas y lineamientos que ha emitido el Consejo Nacional de Armonización Contable, para la valuación de los diferentes rubros de la información financiera, tal es el caso de la depreciación que se toma el valor de adquisición para realizar el procedimiento.
- c) Postulados básicos.
 - ✓ Sustancia económica
 - ✓ Entes públicos
 - ✓ Existencia permanente
 - ✓ Revelación suficiente
 - ✓ Importancia relativa
 - ✓ Registro e integración presupuestaria
 - ✓ Consolidación de la información financiera
 - ✓ Devengo contable
 - ✓ Valuación
 - ✓ Dualidad económica
 - ✓ Consistencia
- d) No Aplica.- No se utiliza para la elaboración de los Estados Financieros ninguna normatividad supletoria.
- e) No Aplica ya que no es el primer ejercicio que se utiliza la base de devengado.

6. Políticas de Contabilidad Significativas

Se informará sobre:

- a) Actualización: se informará del método utilizado para la actualización del valor de los activos, pasivos y Hacienda Pública y/o patrimonio y las razones de dicha elección. Así como informar de la desconexión o reconexión inflacionaria.

- b) No Aplica. El instituto no realiza operaciones en el extranjero.
- c) Método de valuación de la inversión en acciones en el Sector Paraestatal. No Aplica. El instituto no cuenta ningún tipo de inversión
- d) Sistema y método de valuación de inventarios. No Aplica. El Instituto por su giro de educación no lleva ningún método de valuación de inventarios
- e) Beneficios a empleados: revelar el cálculo de la reserva actuarial, valor presente de los ingresos esperados comparado con el valor presente de la estimación de gastos tanto de los beneficiarios actuales como futuros. No Aplica. El Instituto no realiza este tipo de acciones.
- f) Provisiones: objetivo de su creación, monto y plazo. No Aplica. El Instituto no realiza provisiones.
- g) Reservas: objetivo de su creación, monto y plazo. No Aplica. El Instituto no realiza ningún tipo de reservas.
- h) Cambios en políticas contables y corrección de errores junto con la revelación de los efectos que se tendrá en la información financiera del ente público, ya sea retrospectivos o prospectivos. No Aplica.- El Instituto no ha hecho cambios en cuestiones de políticas contables y corrección de errores.
- i) Reclasificaciones: Se deben revelar todos aquellos movimientos entre cuentas por efectos de cambios en los tipos de operaciones. No Aplica. El instituto no ha realizado operaciones de reclasificaciones.
- j) Depuración y cancelación de saldos. No Aplica. El instituto por tener un giro de educación no cuenta con una cartera de clientes para una depuración o cancelación de saldos.

7. Posición en Moneda Extranjera y Protección por Riesgo Cambiario

Se informará sobre:

- a) Activos en moneda extranjera.
- b) Pasivos en moneda extranjera.
- c) Posición en moneda extranjera.
- d) Tipo de cambio.
- e) Equivalente en moneda nacional.

No aplica. Este apartado no aplica para el instituto debido a que no se realizan operaciones en moneda extranjera.

8. Reporte Analítico del Activo

Debe mostrar la siguiente información:

- a) Vida útil o porcentajes de depreciación, deterioro o amortización utilizados en los diferentes tipos de activos.

Rubro	Tiempo de Vida útil
Muebles de oficina y estantería	10 años
Equipo de Cómputo y de Tecnologías de la Información	3 años
Otros Mobiliarios y Equipos de Administración	10 años
Equipos y Aparatos Audiovisuales	3 años
Otro Mobiliario y Equipo Educativo y Recreativo	5 años
Equipo Médico y de Laboratorio	5 años
Instrumental Médico y de Laboratorio	5 años
Automóviles y Equipo Terrestre	5 años
Maquinaria y Equipo Agropecuario	10 años
Maquinaria y Equipo Industrial	10 años
Equipo de Comunicación y Telecomunicación	10 años
Equipos de Generación Eléctrica, Aparatos y Accesorios Eléctricos	10 años
Herramientas y Máquinas-Herramienta	10 años
Otros Equipos	10 años

- b) Cambios en el porcentaje de depreciación o valor residual de los activos. No aplica. Para este concepto no se realizaron cambios
- c) Importe de los gastos capitalizados en el ejercicio, tanto financieros como de investigación y desarrollo. No Aplica.
- d) Riegos por tipo de cambio o tipo de interés de las inversiones financieras. No Aplica. El instituto no realiza operaciones en moneda extranjera
- e) Valor activado en el ejercicio de los bienes construidos por la entidad. No Aplica.
- f) Otras circunstancias de carácter significativo que afecten el activo, tales como bienes en garantía, señalados en embargos, litigios, títulos de inversiones entregados en garantías, baja significativa del valor de inversiones financieras, etc. No Aplica
- g) Desmantelamiento de Activos, procedimientos, implicaciones, efectos contables. Aplica
- h) Administración de activos; planeación con el objetivo de que el ente los utilice de manera más efectiva. No Aplica

Adicionalmente, se deben incluir las explicaciones de las principales variaciones en el activo, en cuadros comparativos como sigue:

- a) Inversiones en valores. No Aplica
- b) Patrimonio de organismos descentralizados. No Aplica
- c) Inversiones en empresas de participación mayoritaria. No Aplica
- d) Inversiones en empresas de participación minoritaria. No Aplica

9. Fideicomisos, Mandatos y Análogos

No Aplica.- El Instituto no cuenta con Fideicomisos, mandatos y análogos

10. Reporte de la Recaudación

No Aplica.- El instituto no cuenta con un sistema de recaudación

11. Información sobre la Deuda y el Reporte Analítico de la Deuda

No Aplica.- El instituto no tiene Deuda Publica

12. Calificaciones otorgadas

No Aplica. El instituto no tuvo la necesidad de una calificación crediticia

13. Proceso de Mejora

La administración del Instituto, es la encargada de implementar los mecanismos y elementos relacionados con el ambiente de control interno, evaluación de riesgos, sistemas de comunicación e información.

14. Información por Segmentos

No Aplica.- El instituto su única actividad es brinda educación

15. Eventos Posteriores al Cierre

El ente público informará el efecto en sus estados financieros de aquellos hechos ocurridos en el período posterior al que informa, que proporcionan mayor evidencia sobre eventos que le afectan económicamente y que no se conocían a la fecha de cierre.

16. Partes Relacionadas

No existen partes relacionadas que pudieran ejercer influencia significativa sobre la toma de decisiones financieras y operativas de la institución.

17. Responsabilidad Sobre la Presentación Razonable de la Información Contable

La Información Contable deberá estar firmada en cada página de la misma e incluir al final la siguiente leyenda: "Bajo protesta de decir verdad declaramos que los Estados Financieros y sus notas, son razonablemente correctos y son responsabilidad del emisor". Lo anterior, no será aplicable para la información contable consolidada.

M.A. ANIBAL GEORGE HARO
DIRECTOR GENERAL

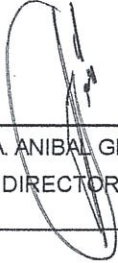
M.A. ANIBAL GEORGE HARO
DIRECTOR GENERAL

Cuenta Pública 2019
 Instituto Tecnológico Superior de Tlaxco
 Estado Analítico de Ingresos
 Del 1 de Enero al 31 de Diciembre de 2019

Rubro de Ingresos	Estimado (1)	Ampliaciones y Reducciones (2)	Ingreso Modificado (3= 1 + 2)	Devengado (4)	Recaudado (5)	Diferencia (6= 5 - 1)
Impuestos	0	0	0	0	0	0
Cuotas y Aportaciones de Seguridad Social	0	0	0	0	0	0
Contribuciones de Mejoras	0	0	0	0	0	0
Derechos	0	0	0	0	0	0
Productos	0	0	0	0	0	0
Aprovechamientos	0	0	0	0	0	0
Ingresos por Venta de Bienes, Prestación de Servicios y Otros Ingresos	0	0	0	0	0	0
Participaciones, Aportaciones, Convenios, Incentivos Derivados de la Colaboración Fiscal y Fondos Distintos de Aportaciones	0	0	0	0	0	0
Transferencias, Asignaciones, Subsidios y Subvenciones, y Pensiones y Jubilaciones	0	0	0	25,137,379	25,137,379	25,137,379
Ingresos Derivados de Financiamientos	0	0	0	0	0	0
Total	0	0	0	25,137,379	25,137,379	25,137,379
				Ingresos excedentes¹		25,137,379

Estado Analítico de Ingresos Por Fuente de Financiamiento	Estimado (1)	Ampliaciones y Reducciones (2)	Ingreso Modificado (3= 1 + 2)	Devengado (4)	Recaudado (5)	Diferencia (6= 5 - 1)
Ingresos del Poder Ejecutivo Federal o Estatal y de los Municipios						
Impuestos	0	0	0	0	0	0
Cuotas y Aportaciones de Seguridad Social	0	0	0	0	0	0
Contribuciones de Mejoras	0	0	0	0	0	0
Derechos	0	0	0	0	0	0
Productos	0	0	0	0	0	0
Aprovechamientos	0	0	0	0	0	0
Participaciones, Aportaciones, Convenios, Incentivos Derivados de la Colaboración Fiscal y Fondos Distintos de Aportaciones	0	0	0	0	0	0
Transferencias, Asignaciones, Subsidios y Subvenciones, y Pensiones y Jubilaciones	0	0	0	25,137,379	25,137,379	25,137,379
						0
Ingresos de los Entes Públicos de los Poderes Legislativo y Judicial, de los Órganos Autónomos y del Sector Paraestatal o Paramunicipal, así como de las Empresas Productivas del Estado						
Cuotas y Aportaciones de Seguridad Social	0	0	0	0	0	0
Productos	0	0	0	0	0	0
Ingresos por Venta de Bienes, Prestación de Servicios y Otros Ingresos	0	0	0	0	0	0
Transferencias, Asignaciones, Subsidios y Subvenciones, y Pensiones y Jubilaciones	0	0	0	0	0	0
Ingresos derivados de financiamiento						
Ingresos Derivados de Financiamientos	0	0	0	0	0	0
Total	0	0	0	25,137,379	25,137,379	25,137,379
				Ingresos excedentes		25,137,379

M.A. ANBAL GEORGE HARO
 DIRECTOR GENERAL

M.A. ANBAL GEORGE HARO
 DIRECTOR GENERAL

Cuenta Pública 2019
 Instituto Tecnológico Superior de Tlaxco
 Estado Analítico del Ejercicio del Presupuesto de Egresos
 Clasificación Funcional (Finalidad y Función)
 Del 1 de Enero al 31 de Diciembre de 2019

Concepto	Aprobado	Ampliaciones/ (Reducciones)	Egresos Modificado	Devengado	Pagado	Subejercicio
	1	2	3 = (1 + 2)	4	5	6 = (3 - 4)
Gobierno	0	0	0	0	0	0
Legislación			0			0
Justicia			0			0
Coordinación de la Política de Gobierno			0			0
Relaciones Exteriores			0			0
Asuntos Financieros y Hacendarios			0			0
Seguridad Nacional			0			0
Asuntos de Orden Público y de Seguridad Interior			0			0
Otros Servicios Generales			0			0
Desarrollo Social	23,236,352	3,883,605	27,119,957	23,097,322	22,617,151	4,022,635
Protección Ambiental			0			0
Vivienda y Servicios a la Comunidad			0			0
Salud			0			0
Recreación, Cultura y Otras Manifestaciones Sociales			0			0
Educación	23,236,352	3,883,605	27,119,957	23,097,322	22,617,151	4,022,635
Protección Social			0			0
Otros Asuntos Sociales			0			0
Desarrollo Económico	0	0	0	0	0	0
Asuntos Económicos, Comerciales y Laborales en General			0			0
Agropecuaria, Silvicultura, Pesca y Caza			0			0
Combustibles y Energía			0			0
Minería, Manufacturas y Construcción			0			0
Transporte			0			0
Comunicaciones			0			0
Turismo			0			0
Ciencia, Tecnología e Innovación			0			0
Otras Industrias y Otros Asuntos Económicos			0			0
Otras no Clasificadas en Funciones Anteriores	0	0	0	0	0	0
Transacciones de la Deuda Pública / Costo Financiero de la Deuda			0			0
Transferencias, Participaciones y Aportaciones entre Diferentes Niveles y Ordenes de Gobierno			0			0
Saneamiento del Sistema Financiero			0			0
Adeudos de Ejercicios Fiscales Anteriores			0			0
Total del Gasto	23,236,352	3,883,605	27,119,957	23,097,322	22,617,151	4,022,635

M.A. ANIBAL GEORGE HARO
 DIRECTOR GENERAL

M.A. ANIBAL GEORGE HARO
 DIRECTOR GENERAL

Cuenta Pública 2019
Instituto Tecnológico Superior de Tlaxco
Estado Analítico del Ejercicio del Presupuesto de Egresos
Clasificación Económica (por Tipo de Gasto)
Del 1 de Enero al 31 de Diciembre de 2019

Concepto	Egresos					
	Aprobado 1	Ampliaciones/ (Reducciones) 2	Modificado 3 = (1 + 2)	Devengado 4	Pagado 5	Subejercicio 6 = (3 - 4)
Gasto Corriente	23,236,352	1,816,208	25,052,560	21,029,925	20,549,755	4,022,635
Gasto de Capital	0	2,067,397	2,067,397	2,067,397	2,067,397	0
Amortización de la Deuda y Disminución de Pasivos	0	0	0	0	0	0
Pensiones y Jubilaciones	0	0	0	0	0	0
Participaciones	0	0	0	0	0	0
Total del Gasto	23,236,352	3,883,605	27,119,957	23,097,322	22,617,151	4,022,635

 M.A. ANIBAL GEORGE HARO
 DIRECTOR GENERAL

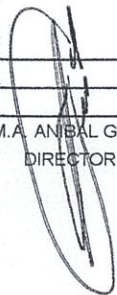
 M.A. ANIBAL GEORGE HARO
 DIRECTOR GENERAL

Cuenta Pública 2019
 Instituto Tecnológico Superior de Tlaxco
 Estado Analítico del Ejercicio del Presupuesto de Egresos
 Clasificación por Objeto del Gasto (Capítulo y Concepto)
 Del 1 de Enero al 31 de Diciembre de 2019

Concepto	Aprobado		Egresos		Pagado	Subejercicio
	1	Ampliaciones/ (Reducciones) 2	Modificado 3 = (1+2)	Devengado 4		
Servicios Personales	21,058,854	877,916	21,936,770	18,277,882	17,848,102	3,658,888
Remuneraciones al Personal de Carácter Permanente	11,952,492	448,382	12,400,874	10,653,505	10,653,505	1,747,369
Remuneraciones al Personal de Carácter Transitorio	0	0	0	0	0	0
Remuneraciones Adicionales y Especiales	4,251,078	269,154	4,520,232	3,310,427	3,310,427	1,209,806
Seguridad Social	2,768,863	0	2,768,863	2,450,081	2,120,216	318,792
Otras Prestaciones Sociales y Económicas	1,106,483	180,379	1,286,863	1,067,438	1,067,438	199,424
Previsiones	0	0	0	0	0	0
Pago de Estímulos a Servidores Públicos	981,948	0	981,948	796,451	698,517	185,497
Materiales y Suministros	775,765	303,345	1,079,110	775,511	1,051,511	27,599
Materiales de Administración, Emisión de Documentos y Artículos Oficiales	249,630	109,091	358,721	343,467	343,467	15,254
Alimentos y Utensilios	87,050	3,570	90,620	69,013	69,013	4,607
Materias Primas y Materiales de Producción y Comercialización	0	0	0	0	0	0
Materiales y Artículos de Construcción y de Reparación	244,635	100,665	345,300	345,297	345,297	3
Productos Químicos, Farmacéuticos y de Laboratorio	25,842	38,228	64,088	61,041	61,041	3,027
Combustibles; Lubricantes y Aditivos	58,772	18,362	77,135	74,826	74,826	2,309
Vestuario, Blancos, Prendas de Protección y Artículos Deportivos	8,904	0	8,904	8,904	8,904	0
Materiales y Suministros Para Seguridad	0	0	0	0	0	0
Herramientas, Refacciones y Accesorios Menores	100,932	33,431	134,363	128,983	128,983	5,400
Servicios Generales	1,401,733	634,947	2,036,680	1,697,430	1,650,141	336,148
Servicios Básicos	525,774	35,552	561,326	539,221	539,221	22,105
Servicios de Arrendamiento	4,500	0	4,500	4,500	4,500	0
Servicios Profesionales, Científicos, Técnicos y Otros Servicios	62,343	529,308	591,651	591,650	591,650	1
Servicios Financieros, Bancarios y Comerciales	65,055	30,329	95,384	87,136	87,136	8,247
Servicios de Instalación, Reparación, Mantenimiento y Conservación	41,151	0	41,151	24,907	24,907	16,244
Servicios de Comunicación Social y Publicidad	40,000	0	40,000	2,550	2,550	37,450
Servicios de Traslado y Viáticos	23,180	26,887	50,047	33,177	33,177	16,870
Servicios Oficiales	84,889	42,754	127,423	110,989	110,989	16,434
Otros Servicios Generales	555,082	-29,883	525,199	308,402	258,011	218,797
Transferencias, Asignaciones, Subsidios y Otras Ayudas	0	0	0	0	0	0
Transferencias Internas y Asignaciones al Sector Público	0	0	0	0	0	0
Transferencias al Resto del Sector Público	0	0	0	0	0	0
Subsidios y Subvenciones	0	0	0	0	0	0
Ayudas Sociales	0	0	0	0	0	0
Pensiones y Jubilaciones	0	0	0	0	0	0
Transferencias a Fidelcomisos, Mandatos y Otros Análogos	0	0	0	0	0	0
Transferencias a la Seguridad Social	0	0	0	0	0	0
Donativos	0	0	0	0	0	0
Transferencias al Exterior	0	0	0	0	0	0

Bienes Muebles, Inmuebles e Intangibles	0	2,067,397	2,067,397	2,067,397	2,067,397	0
Mobiliario y Equipo de Administración	0	1,013,747	1,013,747	1,013,747	1,013,747	0
Mobiliario y Equipo Educativo y Recreativo	0	259,801	259,801	259,801	259,801	0
Equipo e Instrumental Médico y de Laboratorio	0	35,000	35,000	35,000	35,000	0
Vehículos y Equipo de Transporte	0	0	0	0	0	0
Equipo de Defensa y Seguridad	0	0	0	0	0	0
Maquinaria, Otros Equipos y Herramientas	0	758,848	758,848	758,848	758,848	0
Activos Biológicos	0	0	0	0	0	0
Bienes Inmuebles	0	0	0	0	0	0
Activos Intangibles	0	0	0	0	0	0
Inversión Pública	0	0	0	0	0	0
Obra Pública en Bienes de Dominio Público	0	0	0	0	0	0
Obra Pública en Bienes Propios	0	0	0	0	0	0
Proyectos Productivos y Acciones de Fomento	0	0	0	0	0	0
Inversiones Financieras y Otras Provisiones	0	0	0	0	0	0
Inversiones Para el Fomento de Actividades Productivas	0	0	0	0	0	0
Acciones y Participaciones de Capital	0	0	0	0	0	0
Compra de Títulos y Valores	0	0	0	0	0	0
Concesión de Préstamos	0	0	0	0	0	0
Inversiones en Fideicomisos, Mandatos y Otros Análogos	0	0	0	0	0	0
Otras Inversiones Financieras	0	0	0	0	0	0
Provisiones para Contingencias y Otras Erogaciones Especiales	0	0	0	0	0	0
Participaciones y Aportaciones	0	0	0	0	0	0
Participaciones	0	0	0	0	0	0
Aportaciones	0	0	0	0	0	0
Convenios	0	0	0	0	0	0
Deuda Pública	0	0	0	0	0	0
Amortización de la Deuda Pública	0	0	0	0	0	0
Intereses de la Deuda Pública	0	0	0	0	0	0
Comisiones de la Deuda Pública	0	0	0	0	0	0
Gastos de la Deuda Pública	0	0	0	0	0	0
Costo por Coberturas	0	0	0	0	0	0
Apoyos Financieros	0	0	0	0	0	0
Adeudos de Ejercicios Fiscales Anteriores (Adefas)	0	0	0	0	0	0
Total del Gasto	23,236,352	3,883,605	27,119,957	23,094,220	22,617,151	4,022,635

M.A. ANIBAL GEORGE HARO
DIRECTOR GENERAL

M.A. ANIBAL GEORGE HARO
DIRECTOR GENERAL

Cuenta Pública 2019
 Instituto Tecnológico Superior de Tlaxco
 Estado Analítico del Ejercicio del Presupuesto de Egresos
 Clasificación Administrativa
 Del 1 de Enero al 31 de Diciembre de 2019

Concepto	Aprobado 1	Ampliaciones/ (Reducciones) 2	Egresos Modificado 3 = (1 + 2)	Devengado 4	Pagado 5	Subejercicio 6 = (3 - 4)
Sin Ramo/Dependencia	\$23,236,352	\$3,883,605	\$27,119,957	\$23,097,322	\$22,617,151	\$4,022,635
1 Académico	\$178,166	\$1,047,036	\$1,225,203	\$1,212,242	\$1,212,242	\$12,960
2 Planeación	\$41,279	\$21,149	\$62,429	\$49,963	\$49,963	\$12,466
3 Calidad	\$126,823	\$36,440	\$163,262	\$150,912	\$150,912	\$12,350
4 Gestión de los recursos	\$22,786,913	\$2,750,437	\$25,537,350	\$21,590,313	\$21,110,142	\$3,947,038
5 Vinculación	\$103,170	\$28,543	\$131,713	\$93,892	\$93,892	\$37,821
			\$0			\$0
			\$0			\$0
			\$0			\$0
Total del Gasto	\$23,236,352	\$3,883,605	\$27,119,957	\$23,097,322	\$22,617,151	\$4,022,635

M.A. ANBAL GEORGE HARO
 DIRECTOR GENERAL

M.A. ANBAL GEORGE HARO
 DIRECTOR GENERAL

Instituto Tecnológico Superior de Tlaxco
 Conciliación entre los Egresos Presupuestarios y los Gastos Contables
 Correspondiente del 1 de Enero al 31 de Diciembre de 2019

1. Total de egresos (presupuestarios) 23,097,322

2. Menos egresos presupuestarios no contables		2,070,500
2.1 Materias Primas y Materiales de Producción y Comercialización	0	
2.2 Materiales y Suministros	0	
2.3 Mobiliario y Equipo de Administración	1,016,850	
2.4 Mobiliario y Equipo Educativo y Recreativo	259,801	
2.5 Equipo e Instrumental Médico y de Laboratorio	35,000	
2.6 Vehículos y Equipo de Transporte	0	
2.7 Equipo de Defensa y Seguridad	0	
2.8 Maquinaria, Otros Equipos y Herramientas	758,848	
2.9 Activos Biológicos	0	
2.10 Bienes Inmuebles	0	
2.11 Activos Intangibles	0	
2.12 Obra Pública en Bienes de Dominio Público	0	
2.13 Obra Pública en Bienes Propios	0	
2.14 Acciones y Participaciones de Capital	0	
2.15 Compra de Títulos y Valores	0	
2.16 Concesión de Préstamos	0	
2.17 Inversiones en Fideicomisos, Mandatos y Otros Análogos		
2.18 Provisiones para Contingencias y Otras Erogaciones Especiales		
2.19 Amortización de la Deuda Pública		
2.20 Adeudos de Ejercicios Fiscales Anteriores (ADEFAS)		
2.21 Otros Egresos Presupuestales No Contables	0	

3. Más Gasto Contables No Presupuestales		0
3.1 Estimaciones, Depreciaciones, Deterioros, Obsolescencia y Amortizaciones	0	
3.2 Provisiones	0	
3.3 Disminución de inventarios	0	
3.4 Aumento por insuficiencia de estimaciones por pérdida o deterioro u obsolescencia	0	
3.5 Aumento por insuficiencia de provisiones	0	
3.6 Otros Gastos	0	
3.7 Otros Gastos Contables No Presupuestales	0	

4. Total de Gasto Contable (4 = 1 - 2 + 3) 21,026,822

M.A. ANIBAL GEORGE HARO
 DIRECTOR GENERAL

M.A. ANIBAL GEORGE HARO
 DIRECTOR GENERAL

Instituto Tecnológico Superior de Tlaxco
Conciliación entre los Ingresos Presupuestarios y Contables
Correspondiente del 1 de Enero al 31 de Diciembre de 2019
(Cifras en pesos)

1. Ingresos Presupuestarios **25,137,379**

2. Más ingresos contables no presupuestarios		0
2.1 Ingresos Financieros	0	
2.2 Incremento por Variación de Inventarios		
2.3 Disminución del exceso de estimaciones por pérdida o deterioro u obsolescencia	0	
2.4 Disminución del exceso de provisiones	0	
2.5 Otros ingresos y beneficios varios	0	
2.6 Otros ingresos contables no presupuestarios	0	
		0

3. Menos ingresos presupuestarios no contables		
3.1 Aprovechamientos Patrimoniales	0	
3.2 Ingresos derivados de financiamientos	0	
3.3 Otros Ingresos presupuestarios no contables	0	

4. Ingresos Contables (4 = 1 + 2 - 3)

25,137,379



 M.A. ANIBAL GEORGE HARO
 DIRECTOR GENERAL

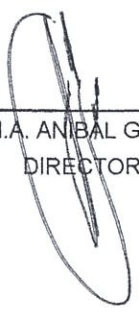

 M.A. ANIBAL GEORGE HARO
 DIRECTOR GENERAL